

VÝKAZ DOSAVADNÍHO A NOVÉHO STAVU ÚDAJŮ KATASTRU NEMOVITOSTÍ

Dosavadní stav			Nový stav												
Označení pozemku parc. číslem	Výměra parcely		Druh pozemku	Označení pozemku parc. číslem	Výměra parcely		Druh pozemku	Typ stavby	Způs. určení výměr	Porovnání se stavem evidence právních vztahů					
	ha	m ²	Způsob využití		ha	m ²	Způsob využití	Způsob využití		Díl přechází z pozemku označeného v katastru nemovitostí	dřívější poz. evidenci	Číslo listu vlastnictví	Výměra dílu		Označení dílu
29	31	96	zahrada	29/1	31	87	zahrada		0	29	107	31	87		
				29/2		9	zahrada			29	107		9		
751/2	26	25	orná půda	751/2	26	01	orná půda		0	751/2	442	26	01		
				751/3		24	orná půda			751/2	442		24		
752/2	21	97	orná půda	752/2	21	58	orná půda		0	752/2	442	21	58		
				752/3		30	orná půda			752/2	442		30		
				752/4		9	orná půda			752/2	442		9		
754/6	3	07	orná půda	754/6		21	orná půda		0	754/6	442		21		
				754/7		87	orná půda			754/6	442		87		
				754/8		1	99	orná půda			754/6	442		1	99
1121	2	89	ostat. pl. ostat. komunikace	1121/1	1	63	ostat. pl. ostat. komunikace		0	1121	10001	1	63		
				1121/2		26	ostat. pl. ostat. komunikace			1121	10001		26		
				1121/3		16	ostat. pl. ostat. komunikace			1121	10001		16		
				1121/4		84	ostat. pl. ostat. komunikace			1121	10001		84		
	86	14			86	14									

GEOMETRICKÝ PLÁN pro rozdělení pozemků	Geometrický plán ověřil úředně oprávněný zeměměřický inženýr	Stejnopis ověřil úředně oprávněný zeměměřický inženýr:
	Jméno, příjmení: Ing. Klára Lockerová	Jméno, příjmení: <i>Ing. Klára Lockerová</i>
	Číslo položky seznamu úředně oprávněných zeměměřických inženýrů: 2618/2013	Číslo položky seznamu úředně oprávněných zeměměřických inženýrů: <i>2618/2013</i>
	Dne: 24.02.2021 Číslo: 619/2021	Dne: <i>10.03.2021</i> Číslo: <i>472/2021</i>
	Náležitosti a přesnosti odpovídá právním předpisům.	Tento stejnopis odpovídá geometrickému plánu v elektronické podobě uloženému v dokumentaci katastrálního úřadu.
Vyhotovitel: Ing. Klára Lockerová Geodetické práce Obecnice 155 26221 Obecnice	Katastrální úřad souhlasí s očíslováním parcel.	Ověření stejnopisu geometrického plánu v listinné podobě.
Číslo plánu: 805-6/2021	KÚ pro Středočeský kraj KP Příbram Miroslav Holub PGP-395/2021-211 2021.03.03 13:00:35 CET	
Okres: Příbram		
Obec: Hluboš		
Kat. území: Hluboš		
Mapový list: Hořovice 0-8/13,14		
Dosavadním vlastníkům pozemků byla poskytnuta možnost seznámit se v terénu s průběhem navrhovaných nových hranic, které byly označeny předepsaným způsobem: plotem, dř.kolíky, barvou, kov.trubkou		

Výkaz údajů o bonitovaných půdně ekologických jednotkách (BPEJ) k parcelám nového stavu

Parcelní číslo podle		Kód BPEJ	Výměra		BPEJ na dílu parcely	Parcelní číslo podle		Kód BPEJ	Výměra		BPEJ na dílu parcely
katastru nemovitosti	zjednodušené evidence		ha	m 2		katastru nemovitosti	zjednodušené evidence		ha	m 2	
29/1		52741	31	87							
29/2		52741		9							
751/2		52741	26	01							
751/3		52741		24							
752/2		52741	21	58							
752/3		52741		30							
752/4		52741		9							
754/6		52741		17							
		53846		4							
754/7		52741		73							
		53846		14							
754/8		52741	1	50							
		53846		49							

Q
24/1

24/5

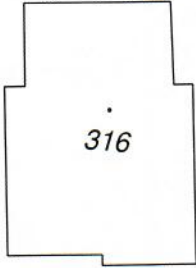

316

Q
24/3

Q
24/4

640-2812

1121/4

640-3055

640-3117

754/8

54.00

2 4.08 3 5.61
21 4.25 20 5.56 19

754/7

53.71

752/4

344-70
609-22

754/3

754/6

5.94
1.57
0.48

1133

754/4

754/5

969/5

969/6

Q
969/7

969/8

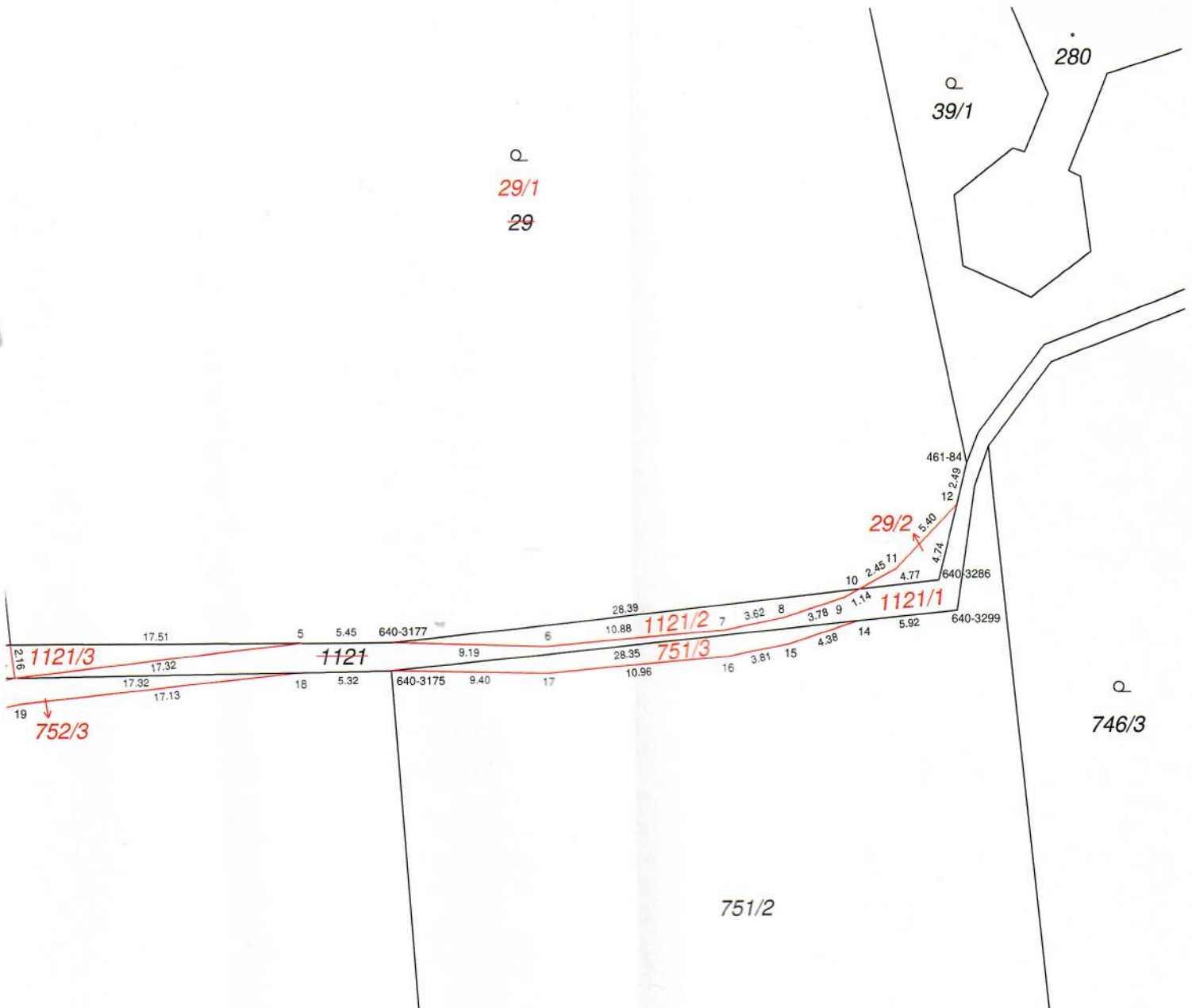

Seznam souřadnic (S-JTSK):

Souřadnice pro zápis do KN

Číslo bodu	Y	X	kk	Poznámka
344-70	777005.09	1076790.27	8	x) dř.kolík
461-84	776885.35	1076765.22	8	barva
609-22	777005.02	1076790.74	8	barva
640-2812	777006.19	1076782.89	8	podezdívka, barva
640-3055	776952.42	1076778.14	8	
640-3117	776942.79	1076777.71	8	plot.sloupek
640-3175	776920.14	1076777.46	8	x) dř.kolík
640-3177	776920.04	1076775.78	8	plot.sloupek
640-3286	776887.10	1076772.25	8	barva
640-3299	776886.01	1076774.06	8	barva
738-3	776952.13	1076781.45	8	
1	777005.32	1076788.71	3	plot.sloupek
2	776952.30	1076779.54	8	podezdívka, barva
3	776948.28	1076778.85	3	plot.sloupek
4	776943.04	1076775.71	3	plot, kov.trubka
5	776925.51	1076775.76	8	plot.sloupek
6	776910.85	1076776.04	3	plot.sloupek
7	776900.00	1076775.16	3	plot.sloupek
8	776896.44	1076774.44	3	plot.sloupek
9	776892.80	1076773.28	3	plot.sloupek
10	776891.85	1076772.76	8	podezdívka, barva
11	776889.67	1076771.56	3	plot.sloupek
12	776885.97	1076767.71	8	podezdívka, barva
14	776891.90	1076774.65	8	x) dř.kolík
15	776896.07	1076776.00	3	x) dř.kolík
16	776899.80	1076776.75	3	x) dř.kolík
17	776910.74	1076777.64	3	x) dř.kolík
18	776925.44	1076777.52	8	x) dř.kolík
19	776942.49	1076779.29	3	x) dř.kolík
20	776947.95	1076780.43	3	x) dř.kolík
21	776952.16	1076781.15	8	x) barva

x) bod nebyl trvale stabilizován (§91 ods.2 katastrální vyhlášky)